Handlungsbedarf an den Fliessgewässern im Kanton Schwyz

Anhang A: Strategie und Umsetzung

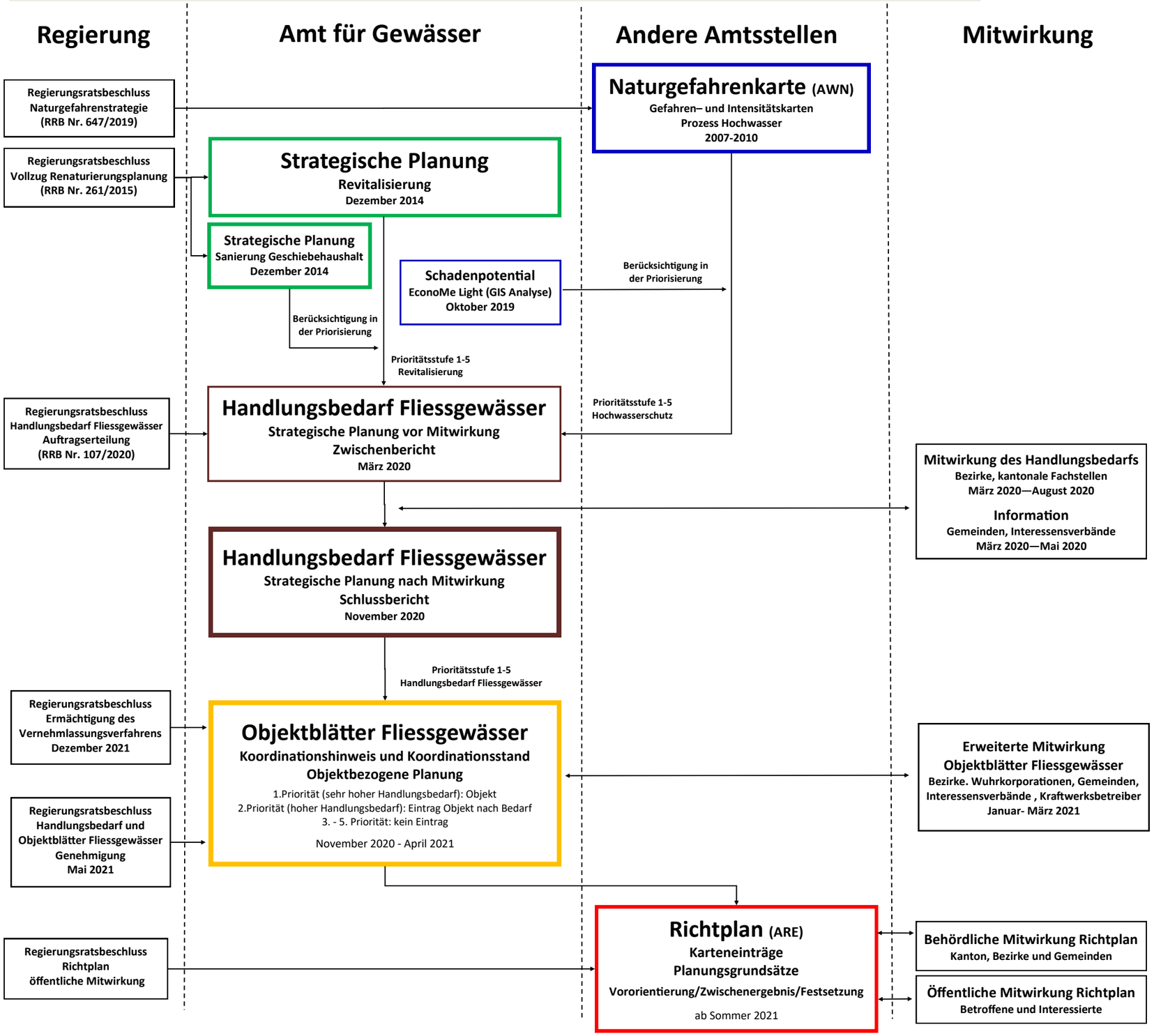

Amt für Gewässer, November 2020